

Denumire echipament	Pompe transport titei
Simbol	P-PP-01 A/B
Tip	Cu cavitate progresiva
Debit min./max.	80/120 mc/h
Pmax. operare	20 bar g.
Pmax. calcul	24 bar g.
Tmax. operare	45 °C
Tmax. calcul	50 °C
Putere motor	HOLD kW
Greutate	HOLD Kg
Dimensiuni LxIxH	6100X660X1266 mm

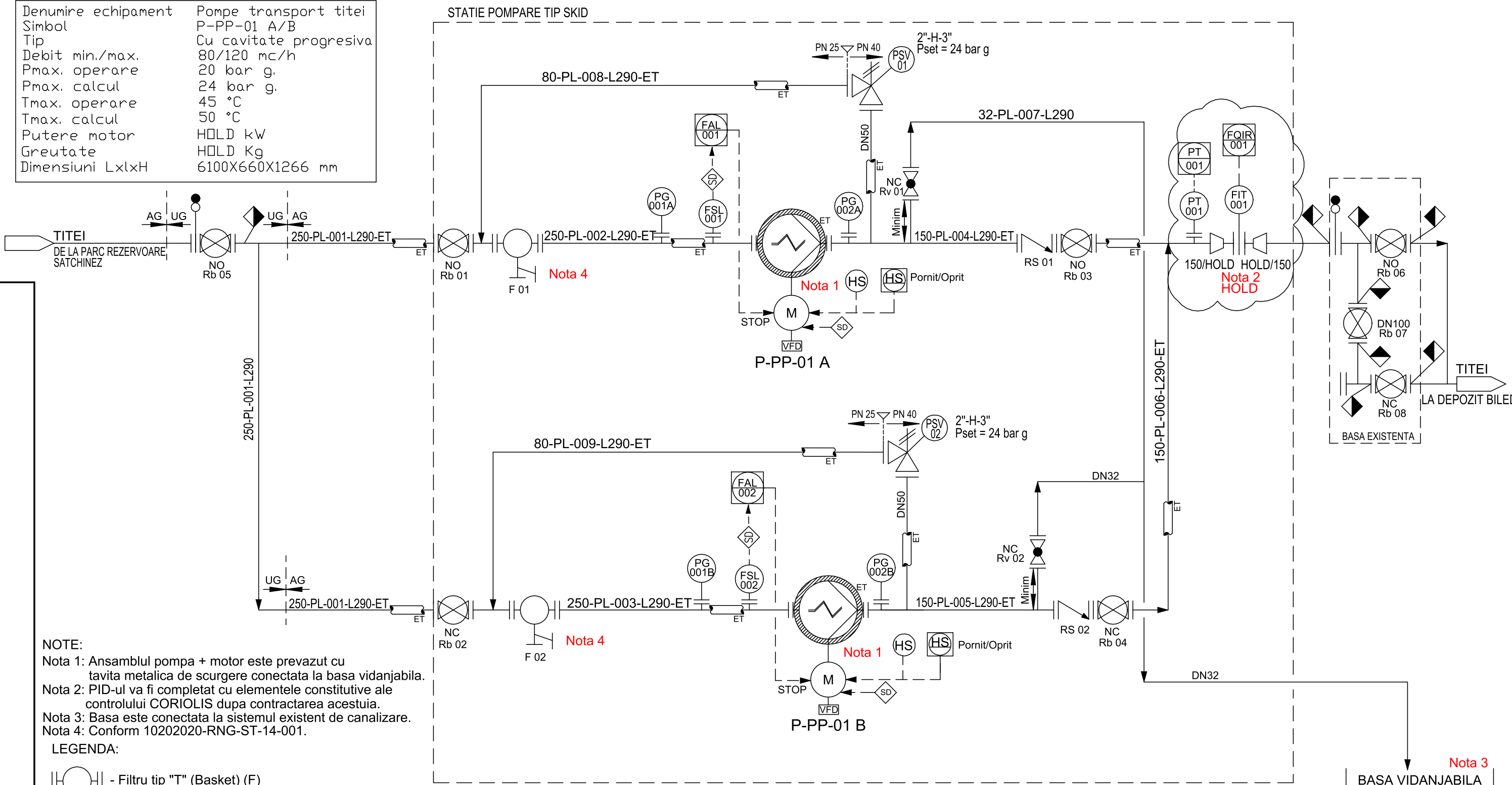

NOTE:

Nota 1: Ansamblul pompa + motor este prevazut cu tavita metalica de scurgere conectata la basa vidanjabila.

Nota 2: PID-ul va fi completat cu elementele constitutive ale controlului CORIOLIS dupa contractarea acestuia.

Nota 3: Basa este conectata la sistemul existent de canalizare.

Nota 4: Conform 10202020-RNG-ST-14-001.

LEGENDA:

- Filtru tip "T" (Basket) (F)

- Robinet cu ventil (Rv)

- Robinet cu bila (full bore) (Rb)

- Clapeta de retinere (RS)

- Pompa izolata si insotita electric

- Conducta izolata si insotita electric

Existent

Nou proiectat

- Intreruptor debit Protectie "dry-run"

- Manometru

- Traductor de presiune

NO - Normal deschis

NC - Normal inchis

- Simbol schimbare clasa conducta

- Delimitare skid

- Suprateran / Subteran

- Blinda ochelar deschisa

- Indicator de debit in DCS

- Indicator de debit local

- Convertizor de frecventa

01	15.02.2021	Beneficiar	Emis pentru utilizare	
Revizie	Data	Modificare ceruta de	Descriere modificare	
Verificator / Expert	Nume	Semnatura	Cerinta	Referat / Expertiza Nr./ Data
Proiectant general <b>ROENGG CONSULTING SRL</b> RO 24611389 / 0344 806 979 / contact@roengg.com				Beneficiar :  <b>S.C. CONPET S.A.</b>
Proiectant de specialitate				Beneficiar :  <b>S.C. CONPET S.A.</b>
				Titlul proiectului :  Inlocuire grup de pompare titei - Depozit SATCHINEZ
	Nume	Semnatura	SCARA :  NA	Titlul plansei :  SCHEMA DE CONDUCTE SI AUTOMATIZARI - POMPE VEHICULARE TITEI
Proiectat	Cigolea R.		DATA :  15.02.2021	Planșa (numar proiect-tip planșa-disciplina-nr planșa-revizie)  10202020-RNG-SP-13-001-01
Verificat	Mircia R.			FAZA :  PT + DDE
Aprobat	Dobleaga S.			